やまぐち就職イイ！(e)ラーニング 受講者用マニュアル

ご利用のてびき

はじめに

本資料では、

1. お客様専用ページにて、ご自身のお名前等を入力の上、マイルームにログインするためのユーザID、パスワードを取得する手順
 2. マイルームにて、受講を希望するコースを選択し、申し込む手順
- についてご説明いたします。2ページの「ご利用の流れ」を参考にご覧ください。

<目次>

- ◆ ご利用の流れ・・・P.2
- ◆ ユーザIDを発行する・・・P.3～5
- ◆ マイルームにログインする・・・P.6
- ◆ コースを申し込む・・・P.7
- ◆ コースを受講する・・・P.8

※本資料で使用しております画面の氏名等は、すべて架空のデータです。

ご利用の流れ

URL <http://www.netlearning.co.jp/clients/swcc/top.html>

【ユーザID発行】

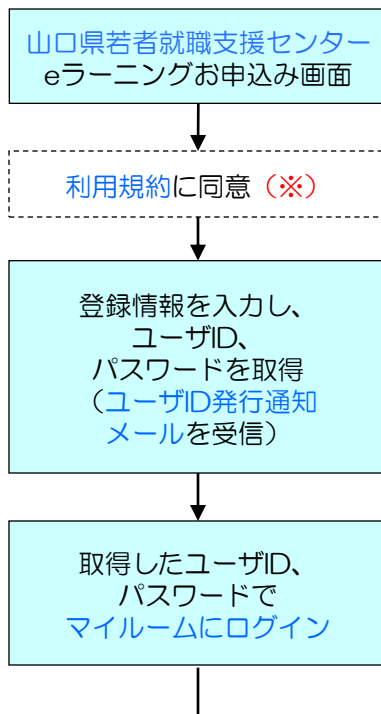

【コース申込】

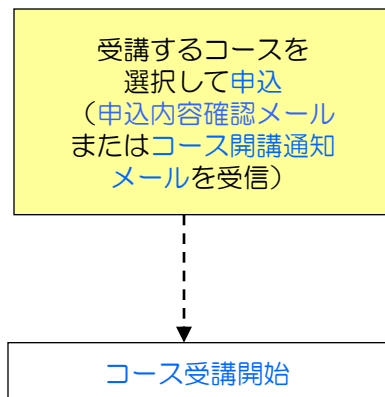

このボタンをクリックすると、受講登録画面へ移動します。

ユーザIDを発行する①

まずは、山口県若者就職支援センター就職支援eラーニングの紹介サイトから「コース申込みページ」をクリックしてください。学習者ログイン画面に移動します。次に、学習者ログイン画面の「新規登録ページ」をクリックしてください。受講登録画面に移動します。

なお、ユーザIDとパスワードが発行された後は、学習者ログイン画面の「ユーザID」と「パスワード」欄に直接ご入力され、ログインボタンをクリックしていただければ、学習開始画面へと移動します。

山口県 若者就職支援センター
トップページへ戻る

やまぐち就職
イイ! eラーニング

就職支援eラーニングへ
ようこそ

コース全体イメージ
『ダイジェスト版』

コース一覧&検索予定

ご利用の手順

受講申し込み環境

コース申込みページ

就職支援eラーニングへようこそ

利用はすべて無料

就職活動に必要な心構えや各種応募書類のまとめ方・書き方・社会人としてのビジネスマナー等を、いつでもどこでも何度でも学ぶことができます。就業支援の現場経験が豊富なカウンセラーが、分かりやすく解説する10コースを受講して、目標の求職活動や就業後のお仕事に、お役にください。

コース申込みページ

以下ボタンよりコース申込みページへお進みください。

就職支援eラーニングコース
→ 申込ページへ

お申込方法が分からない方は、山口県若者就職支援センターまでお問い合わせください。→e-mail:info@yoby.jp

https://nlp.netlearning.co.jp/nlp/ eラーニングのご案内

ファイル(E) 編集(E) 表示(V) お気に入り(A) ツール(T) ヘルプ(H)

Yahoo! JAPAN (2) about:tabs 緊張高まる南シナ海... Yahoo! JAPAN

ページ(B) セーフティ(S) ツール(Q)

Powered by NetLearning.

学習者ログイン HOME

ユーザID

パスワード

ログイン

パスワードを忘れた方はこちら

HOME

新規登録

ログアウト

Copyright (C) 2010-2015 NetLearning, Inc. All rights reserved.

新規登録ページより、受講のために必要な情報をご登録ください。

[新規登録ページ] をクリックすると、新規登録画面が表示されます。

ユーザIDを発行する②

利用規約をご確認いただきまして、「承認」をクリックしてください。ご承認いただけない場合には、ご利用いただけません。新規登録画面の指示にしたがって、必要な項目を入力してください。

[確認] をクリックすると、登録確認画面が表示されます。（[クリア] をクリックすると、全項目が空欄に戻ります。）

※下図は画面例であり、実際に表示される項目とは異なる場合があります。

The screenshot shows a web interface for user registration. On the left is a '学習者ログイン' (Student Login) sidebar with fields for 'ユーザID' and 'パスワード', a 'ログイン' button, and a link for 'パスワードを忘れた方はこちら'. The main area is titled 'HOME > 新規登録' (New Registration). It contains a '新規登録' section with a note: '利用するために必要なユーザID・パスワードは、以下の各項目の情報を登録いただくことで取得できます。' (User ID and password can be obtained by registering the following information). Below this is a form with several fields, each with a red asterisk indicating it is required. The fields are: 'お名前' (Full name), 'ふりがな' (Furigana), '居住地' (Residence), '性別' (Gender), 'E-mail', 'E-mail(確認用)' (Confirmation email), '生年月日' (Date of birth), '現在の状況' (Current status), and '最終学歴' (Highest education). At the bottom of the form are two buttons: '確認' (Confirm) and 'クリア' (Clear). A red arrow points from the '確認' button to the explanatory text below, and a green arrow points from the 'クリア' button to the explanatory text on the right.

お名前	*	<input type="text"/>	〈フルネームでご入力ください〉
ふりがな	*	<input type="text"/>	〈フルネームでご入力ください〉
居住地	*	<input type="text"/>	〈都道府県名をご記入ください〉
性別	*	<input type="text"/>	〈男性or女性をご記入ください〉
E-mail	*	<input type="text"/>	〈半角〉
E-mail(確認用)	*	<input type="text"/>	〈念のため再度ご入力ください〉
生年月日	*	<input type="text"/> 年 <input type="text"/> 月 <input type="text"/> 日	〈西暦でご入力ください〉
現在の状況	*	<input type="text" value="学生"/>	〈選択してください〉
最終学歴	*	<input type="text" value="大学院"/>	〈選択してください〉

[確認] をクリックすると、登録確認画面が表示されます。

初めから入力をやり直したい場合は、[クリア] をクリックすると、全項目が空欄に戻ります。

ユーザIDを発行する③

登録確認画面で内容を確認し、内容が正しければ **[発行]** を、修正が必要ならば **[戻る]** をクリックします。
[発行] をクリックすると、ユーザID発行画面が表示されます。

※登録確認画面では入力内容の修正はできません。修正したい場合は入力画面に戻って修正してください。

eラーニングのご案内 Powered by **NetLearning.**

学習者ログイン HOME > 新規登録

ログイン

HOME
新規登録
ログアウト

新規登録
利用するために必要なユーザID・パスワードは、以下の各項目の情報を登録いただくことで取得できます。

お名前	<input type="text" value="テスト 一郎"/>	(全角で姓と名の間にスペースを入れてください)
ふりがな	<input type="text" value="てすと いちろう"/>	(全角で姓と名の間にスペースを入れてください)
所属	<input type="text" value="営業部"/>	
役職	<input type="text" value="主任"/>	
E-mail	<input type="text" value="xxxxx-xxxxx@xxxxx.co.jp"/>	(半角)
E-mail(確認用)	<input type="text" value="xxxxx-xxxxx@xxxxx.co.jp"/>	(念のため再度ご入力ください)
生年月日	1990 年 1 月 1 日	
社員番号	<input type="text" value="123456"/>	(社員番号を半角数字で入力してください)
年齢	20代	(年代を選択してください)

Copyright (C) 2010 NetLearning, Inc. All rights reserved.

入力画面に戻りたい場合は、**[戻る]** をクリックします。

[発行] をクリックすると、ユーザID発行画面が表示されます。

マイルームにログインする

ユーザID発行画面に、自動発行されたユーザIDとパスワードが表示されます。

※ユーザID、パスワードは、新規登録画面で入力したE-mail宛にも自動送信されます。

1時間以上経ってもメールが届かない場合は、ラーニングセンター (support@netlearning.co.jp) へお問合せください。

画面左上の **[ログイン]** をクリックすると、マイルームへのログイン画面が表示されます。

発行されたユーザID、パスワードを入力し、**[ログイン]** をクリックすると、マイルームにログインできます。

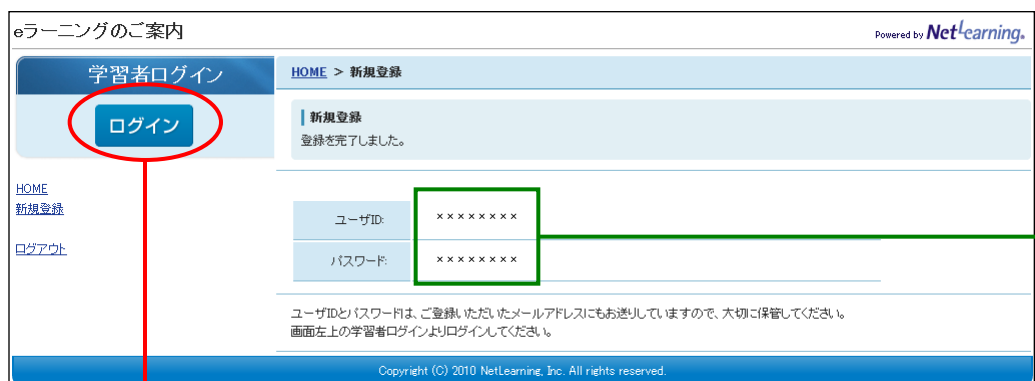

自動発行された「ユーザID」と「パスワード」が表示されます。

[ログイン] をクリックすると、マイルームへのログイン画面が表示されます。



自動発行されたユーザIDを入力します。

自動発行されたパスワードを入力します。

[ログイン] をクリックすると、マイルームが表示されます。

パスワードを忘れてしまった場合には、**[パスワードを忘れた方はこちら]** をクリックします。新パスワード発行画面であらかじめ登録されているメールアドレスを送信すると、**新しいパスワード**が自動発行され、メールで通知されます。

コースを申し込む①

マイルームのTOP画面の [コース申込]、または左上の [コース申込] をクリックすると、コース申込画面が表示されますので、受講を希望するコースの左側にあるチェックボックスをクリックしてチェックを入れ、[確認] をクリックします。

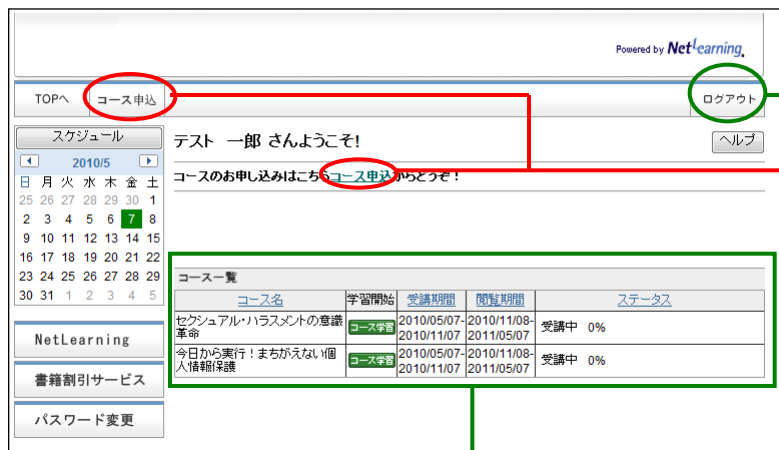

[ログアウト] をクリックすると、ログイン画面に戻ります。

[コース申込] をクリックすると、コース申込画面が表示されます。

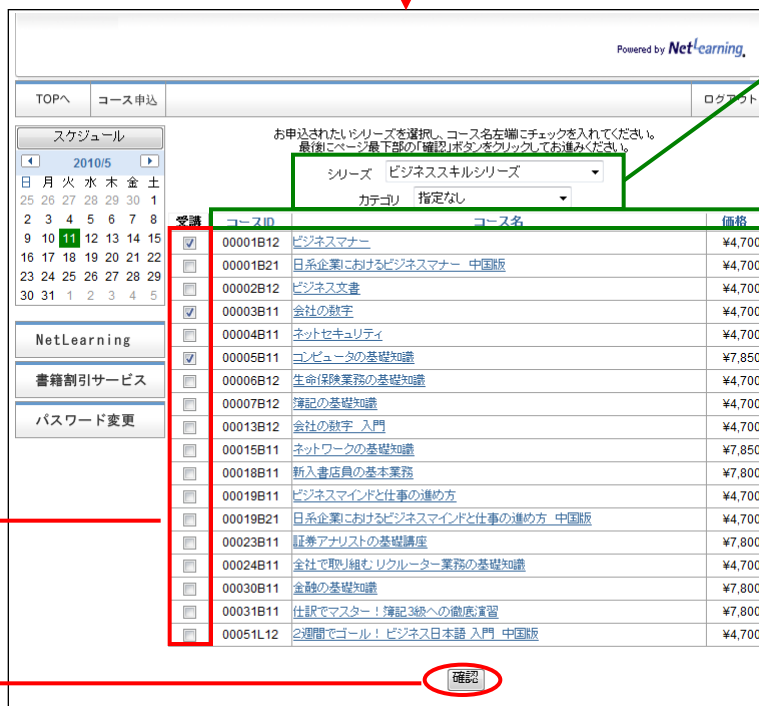

こちらは特に使用しません。

「コースID」、「コース名」、「価格」をクリックすると、その項目で並び替えることができます。

すでに申込済のコースがある場合には、この部分にコースの一覧が表示されます。

申し込みたいコースをチェックします。

[確認] をクリックすると、申込確認画面が表示されます。

その他

マイルームから学習開始ボタン「コース学習」をクリックしていただくと、学習がスタートします。（左が学習画面）
学習を終えたら「修了テスト」を受験してください。70点以上で合格し、修了証が表示されます。

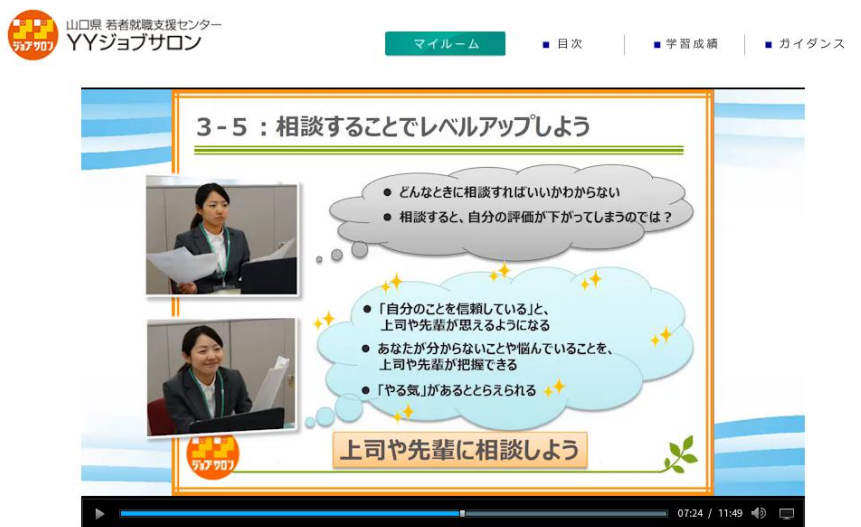

学習画面イメージ



修了テストイメージ

▼ご質問はEメールまたはお電話にてサポートまでお問合せください。

ラーニングセンター email: support@netlearning.co.jp

Tel: 03-5860-5322 (受付: 9:00~17:00 土日祝日除く)

※お電話での対応は、eラーニングの運営管理をしている「ネットラーニング」が担当しております。オペレーターに「山口県若者就職支援センター」の登録者である旨をお伝えください。